夕刊 臺灣日日新報 十月一日

野村大使以下に午餐の御陪食
有難き御慰勞の御言葉

畏くも皇帝陛下御臨
協和會創立十周年式典
全國聯合協議會開會式

賜はりたる勅語

梅津軍司令官訓示

協和會記念會員大會

定期敍位

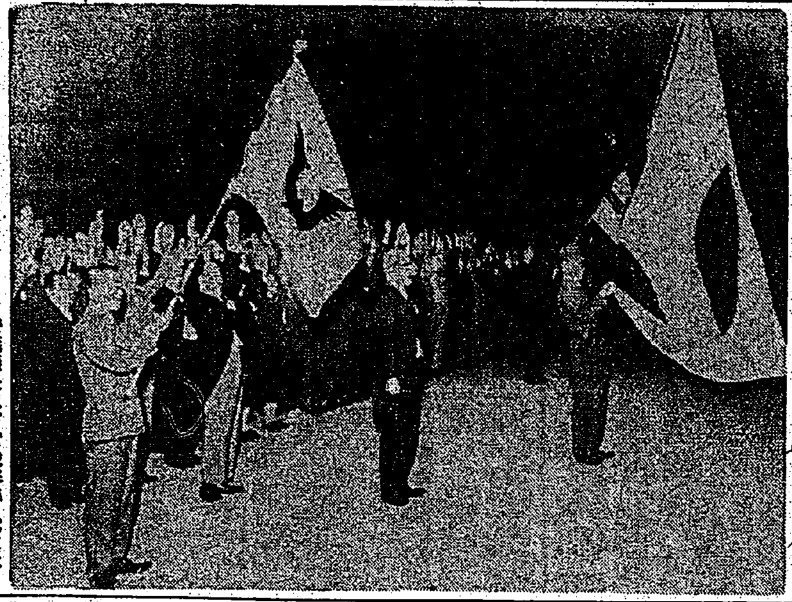

協力會議閉會式 安藤議長以下宮城遙拜 寫眞は萬歳、中央は安藤議長

國共軍を徹底殲滅
華北の治安圏擴大
北支軍安達部隊長談話

定例次官會議

新西蘭内閣確執深刻

ス市赤軍全く孤立

ス市北部地區激戰

獨軍戰況發表

ダカール總督 人口調査命令

ツアプセ港に 獨軍攻撃開始

ジエツプ上陸作戰 聯合軍半數を失ふ

同時に人事異動
督府行政簡素化の實施

三國同盟に忠實證左
西國批判 我が海軍大西洋進撃

厦門連絡部長官更迭 後任に辻海軍大佐

日本との同盟謳歌
ヒトラー總統重大演説

獨軍一千門の放列
空からは晝夜猛爆撃

亞國大統領は握り潰しの方針
下院の對樞軸斷交案

"良と不良の混合"
米國の戰時生産概況

比島海運組合設立

國鐵廿四時間訓練

蜂谷外事部長中旬歸任

人事

鎌倉丸香港入港

荷揚勞働者の賃金を考慮

せきずゐ カリエス 肋膜炎 骨膜炎 神經痛 リウマチ 骨の病 元木家傳藥房

小兒科 内科 天野醫院
耳鼻咽喉科 天野醫院
耳鼻咽喉科 藏田醫院
産婦人科 福田醫院
皮膚泌尿器性病科 千本醫院
内科 秋山内科醫院
耳鼻咽喉科 菅村醫院
齒科 青木齒科醫院
皮膚泌尿器性病科 三船丸醫院
眼科 塚原眼科醫院
外科肛門病科 菅沼醫院
外科肛門病科X線科 菅野醫院
内科小兒科 富田醫院
産婦人科 鶴田醫院
外科皮膚泌尿器科X線科 一番ケ瀬醫院
小兒科 武藤醫院
小兒科 石井小兒科醫院
小兒科 松山醫院
小兒科 信生堂醫院
口腔外科 平川齒科醫院
耳鼻咽喉科 宮島醫院
耳鼻咽喉科 早田醫院
内科眼科 森醫院

島民赤心の獻金品
九月中・十萬圓突破

【九月中軍司令部扱】獻金 二十二件(三千五百三十一圓四十錢)　國防獻金 九十三件(一萬五千五百十一圓四十錢)

(臺北在勤海軍武官府扱)

農繁期の各農村に學徒應援隊を派遣
食糧增産"汗の奉仕"細目決る

【東京電話同盟】秋の刈入時に際し、農村の勞働力不足を補ふため學徒を動員し…

參拜遺族のため專用客車を增結

【東京電話同盟】

東條首相海洋筏視察

寫眞は芝浦に到着した海洋筏に乘つて說明を聞く東條首相(〇印)

日緬看護婦座談會
親切な日本の兵隊
手藝・生花のお師匠歡迎

【ラングーン二十九日發同盟】ビルマ作戰開始以來身を挺して協力するビルマ婦人の姿は至る所に見受けられ、ラングーンの野戰病院にも多くのビルマ婦人が甲斐々々しく日本人看護婦に協力して働いてゐるが、之等日本人看護婦とビルマ人看護婦の座談會を開いて和やかな日緬婦人の握手と今後の協力を語り合ふ彼女らの意見を聞くことが出來た、以下はその記録である

言葉で雙方こまる

出席者

ビルマはよいとこ

日本を學びたい

日本女性大歡迎

おかしな時に泣く

習慣の相違

教育功勞者の表彰式
けふ臺北市に於て擧行

被表彰者氏名

新嘗祭供御の新穀
見事の收穫・近く上納

牛車三千臺の砂利
北斗郡下男女青年團員が採取

寺內大將寄送 南方の珍鳥獸
大阪港に到着

回收金屬展示
基隆市で行ふ

長谷川總督展示會へ

"東京新聞"創刊
都、國民合併

比島の祕境と傳說を探る
妖氣放つ"人喰ひ樹"
髑髏に殘る首狩の蠻習

首級をあげる理由

人喰樹の話

彼等の神話

演藝試演會盛況
女給さん等編成 皇軍慰問演藝隊

厦門の水產業

半期間の"漁獲高"
七百萬圓の巨額に達す

軍神の寫眞を奉祀
兒童に軍人精神を鼓吹

法院書記講習會
けふ開講式を擧行

封筒の規格制限實施

豆債券賣出し

債券一等當籤番號

簡保、年金優績局部會表彰式

臺灣軍で外地勤務陸軍監獄看守募集

體力章を交付
該當者は市へ

"サヨンの鐘"撮影に先發隊

三國志
(赤壁の卷)

吉川英治 作　矢野橋村 畫

(872)

遂・來々(二)

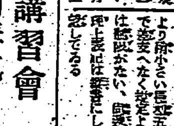

耳
鼓膜破れに
實用新案
人エコマク
偉大なり科學の力!
會商ンソチエ

臺灣日日新報
本日夕刊共六頁

支那事變 死歿者論功行賞
畏し 産業戰士に授賜
金鵄勳章敍賜者百卅名

經濟、思想戰に勝拔け
大本營陸軍報道部長 谷萩 國民を戒む

日獨海軍感激の握手
現地錄音ベルリンから東京へ放送
歷史的狀景眼前に彷彿

米國
陸上
警戒
濠洲
巨艦

必勝の信念を堅持
戰時生產力增强へ
けふ・滿洲國聯合協議會議事開始

商業者の自覺を希求
商業組合法施行記念日 岸商相國民に呼掛く

翼贊運動連絡協議會
內外地の關係者會合懇談

聶榮臻集團軍殲滅戰
我が精銳三方面より猛攻

帝國潜水艦大西洋に出擊
ドイツ海軍將兵の歡呼を浴びて基地を出發新作戰に出擊せんとする我が潜水艦の威容

廳府縣行政簡素化
實施は十月中旬以降

獨、一寸刻みに前進
ス市の運命最後の一瞬

ス市死守强調
赤軍機關紙

陸軍辭令

海軍人事部長發令

見玉伯首相を訪問

臨時局部長會議

人事

同じ明るさで電力が節約……
マツダランプ
電力をお國へ捧げませう
東京芝浦電氣株式會社

胃腸病に
ヘモニトリン
東京豐島區高田町三 大正製藥所

十月號 特價九十錢
日本評論
座談會 新しき倫理の創造
出席者・谷川徹三 和辻哲郎 柳田謙十郎
大東亞省設置の意義…本位田祥男
技術の哲學と歷史の問題…三枝博音
教育の刷新…關口泰
山塔村雜記…室伏高信
日本文學の發生…折口信夫
一機還らず 榊山潤
世界大憲章宣言
日本評論社

新刊 偉人傳全集
孔子 聖德太子 漱石 山田長政 南進先驅者
精神文化全集 新刊
本莊可宗選集 三宅雪嶺選集 蓮沼門三選集
戰爭文學傑作集
潮文閣

開國秘帳
邦枝完二著
奧川書房

改造 十月號 九十錢
大東亞政治の發揚(特輯)
日本文化の民族性と世界性…谷川徹三
文教刷新の根本義
滿洲建國十周年に當りて
軍人援護の精神
淸鄕地帶を往く
近代戰爭史
小說

社説

物の效用も戰時體制下へ
銅鐵特別回收に協力せよ

一

銅鐵等の金屬回收運動は全國民の十分な理解と熱意ある協同心に訴へて内外地を通じ行はれて來てゐるが、内地に於ては更に一日より一般家庭の銅鐵特別回收を實施し、本島に於ても同じく各地競つて現に之を實行してゐる。……

二

現代の戰爭は平面から見れば消耗戰である。……

三

最近臺北市に開かれた銅鐵特別回收展示會に見ると、……

事業水域臺灣近傍
漁業統制會社〝設立概觀〟
當面の諸問題 石井殖産局長談

南日本漁業統制會社の設立に關し……

漁業 の統制會社は日水、林兼……

業者 ばかりがある譯ではなく……

臺灣水産統制令
施行規則近く公布せん

食糧配給組合統合
新竹州で五組合を創立

【新竹電話】新竹州では……

サイザルを出品
南部の農業試驗場へ

【高雄電話】……

漁船で埋めた厦門漁港

郵船臺北支店
内部陣容を整備

永井理事官は鋼材會社入り

臺銀人事異動

高度國防の確立へ
資産償却規則施行企業經理適正化

資産償却規則の施行に就き田端財務局長は次の如く語つた……

適用會社の範圍 ……

償却方法 ……

耐用年數 ……

償却强制範圍 ……

本令施行當時 ……

施行期日 ……

二期作の七分搗米
米穀局で最高小賣價格を發表

價格表

人造バターを製造
南方資源を臺灣で加工

臺灣食品興業

パイン最高販賣價
けふ官報で告示即日實施

原材料割當比率
臺灣菓子工業組合で上申

本島人と就業能率
枡山商議所理事視察談

增産に拍車をかく
コルク原料及び代用品

コルクガシ ……

アベマキ ……

コルク代用 ……

試驗場の研究 ……

品種の選擇 ……

拓務省發表

徴兵制度に備へ
青年特別錬成令を制定
皇民錬成が目的

追風落

内外商況 (一日)

株式

一圓方の純糖買ひ

兜町前場況

東京短期前場

東京長期前場

東京短期後場

東京長期總取組

東京短期取組喰合

東京銀行實株

東京國債前場

大阪短期前場

大阪長期前場

大阪短期後場

橫濱生絲前場

橫濱生絲後場

《北濱展望》

皇大神宮 本殿還御の御儀

漢方 中山胃腸藥
勝ちぬく爲には健康を！

香港行 大黒屋

一歩進んだ簡易裁斷の洋裁が……自宅で習へる

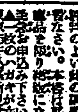

私のソバカス取つた話！

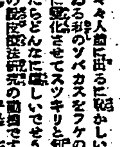

强力 ルーベリ錠
あらゆる化膿症 急性慢性淋病に 内服短期治療法

淋病は從來の姑息療法では殆んど其効がなく疼痛や排膿は減じても淋菌の消失は容易でない根治困難とさへ云はれる淋病も注射洗滌等を要せず家庭で短期間に治療目的を達する内服薬が發見された强力リベールが即ちそれである
本劑は二基性アミド劑と他の貴藥との相乘作用による効力の倍加と副作用の一掃に成功したもので獨り淋病のみならず左記化膿性諸疾患に應用して著しき治療効果を發揮する
副睾丸炎、膀胱炎、化膿性婦人病、丹毒、膿瘍、腫炎、中耳炎等
製造發賣元 竹村製藥所

しつぷは…三十分 デルモライツ

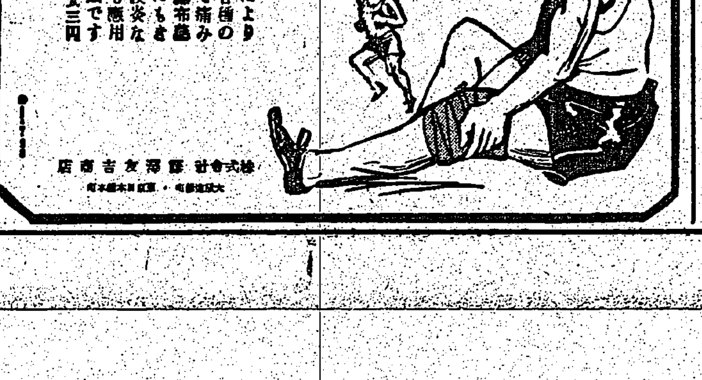

打撲 捻挫 神經痛に
獨特の生物學的作用により血壓を下げ熱を去り各種の炎衝を迅速に緩解して痛みをとる評判の三十分濕布劑 腰痛・筋痛・肩こりにもきく 感冒・肺炎・肋膜炎など内臓の炎衝治療にも應用される理想的濕布療法です
株式會社 藤澤友吉商店

ぜん息・神經痛や中風・高血壓
原因から治療する今津博士の新しい療法
不治でない

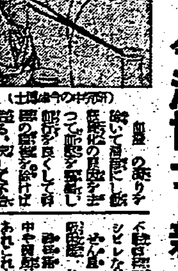

(今津博士の研究中)

皇大神宮 本殿還御の御儀
今宵厳かに執り行はせらる

【宇治山田發同盟】 [illegible]

比島戰線に赫々の武勲

我が高砂義勇隊へ
田中比島最高指揮官賞詞を授與

【東京本社電話】バタアン、コレヒドール作戦に [illegible] 如き賞詞が授與された旨東京に入電があつた

賞詞

高砂義勇隊

[illegible]

昭和十七年九月二十九日

比島派遣軍最高指揮官 陸軍中將 田中靜壹

全高砂族無上の名譽
府理蕃課中村警視語る

[illegible]

勅使參向の御沙汰
畏し・靖國神社臨時大祭に

[illegible]

十月市常會開催
きのふ基隆市で

[illegible]

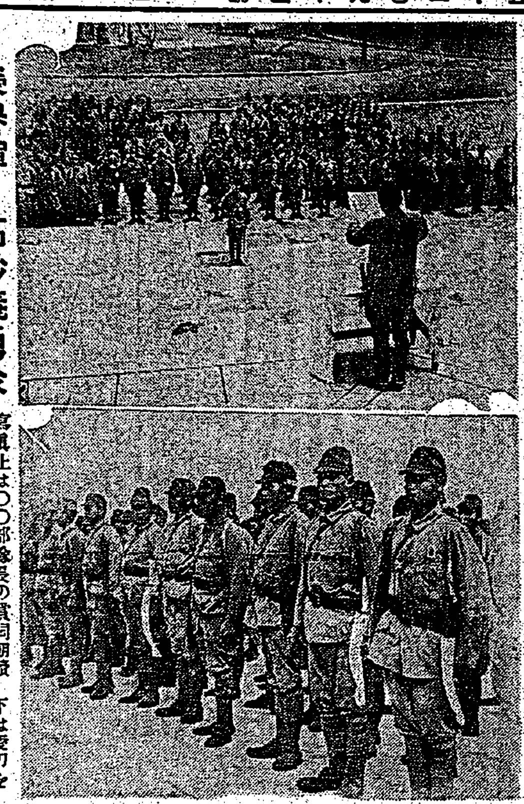

榮譽輝く高砂義勇隊

寫眞上は〇〇部隊長の賞詞朗讀 下は愛刀を腰に感激にをののく義勇隊員

"みんな歌へ"大會
七日 少國民音樂を通じ團結

[illegible]

訪日滿洲國軍飛行隊
使命果しきのふ歸還

[illegible]

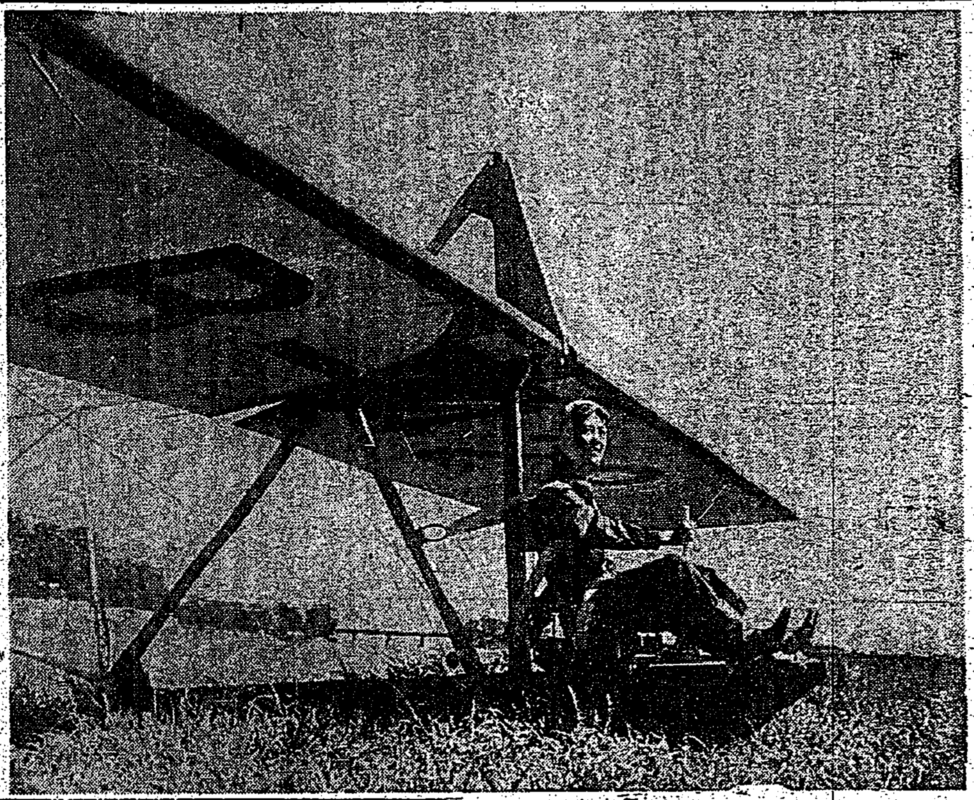

物言はぬ"土"に茶殻獻納
第五部隊に三件

[illegible]

基隆市の軍人援護強化運動

[illegible]

赤誠の獻金者に感謝状
きのふ軍司令部で傳達式

[illegible]

海相軍醫學校慰問

[illegible]

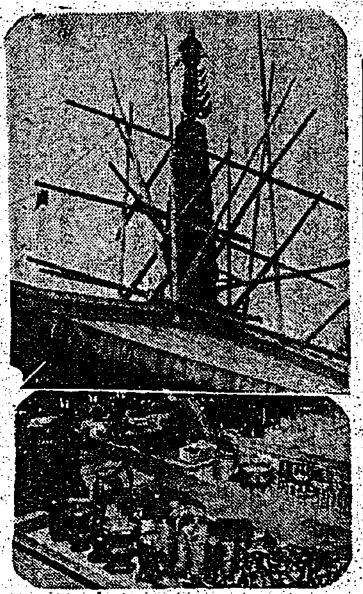

佛具も敢然赤紙應召
金屬類特別回收に 島都の各寺院率先垂範

[illegible]

回收の意義、供出の方法を協議
昨夜一齊に臨時常會

[illegible]

銃後女性進軍譜

[illegible]

産めよ子寶
國の爲 家の爲
淺井園
[illegible]

地方税事務取扱開始

[illegible]

登山とハイク 四日

[illegible]

心身鍛錬の體育訓練
軍司令部で毎週四回實施

[illegible]

臺灣和服裁縫組合 聯合會結成式擧行

[illegible]

小計 金三千五百廿四圓四十七錢
累計 金十七萬四千八百八十八圓六十七錢

澎湖地方 暴風雨 罹災者救濟義捐金

金七百十一圓九十九錢 [illegible]
金五百九十四圓四十錢 [illegible]
金三百四圓二十五錢 [illegible]
金二百二十八圓十二錢 [illegible]
金二百十一圓六十一錢 [illegible]
金百九十三圓七十六錢 [illegible]
金百五十九圓六十三錢 [illegible]
金百五十六圓十八錢 [illegible]
金百二十八圓六十五錢 [illegible]
金百十八圓廿一錢 [illegible]
金百十二圓六十五錢 [illegible]

[illegible]

送金小切手紛失廣告

[illegible]

漢方 中山胃腸藥
勝ちぬく爲には健康を！
[illegible]
試藥説明書進呈
中山研究所

謹告
△十月一日ヨリ自宅ニ於テ診療ニ從事致スコトト相成候間謹ンデ御挨拶申上候
山本小兒科醫院開設
臺北市京町一丁目郵通リ魚文横入ル
醫學博士 山本宗三郎
電話八六三七番

萬媒
美代子スグ歸れ
[illegible]

燈火管制用暗幕
布製 [illegible] 六圓參拾七錢也
布製 [illegible] 九圓拾參錢也
其他防空暗幕在庫多量設計施行致シマス
防空暗幕設計施工 小川工業建材部
臺北市佐久間町二丁目
[illegible]

[illegible]

父雷俊臣儀豫テ病氣加療中ノ處藥石ノ效ナク去ル一日午前五時三十分七十八歳ノ高齢ヲ以テ永眠致候間御通知ニ代ヘ此段謹告仕候
追而告別式ハ十月三日午後三時淡水劇場ニ於テ相營可申候
尚時局柄御供物花環等ハ堅ク御辭退申上候
昭和十七年十月二日
男 雷登
孫 仁壽
親戚總代 李鴻書
友人代表 石原哲
門下生總代 多田奎
 許榮
 杜靜
葬儀委員長 盧田聰
 [illegible]

[illegible]
河本朝枝
福福次郎 [illegible]
秋雪 [illegible]
何宮鳴庚一 [illegible]
蕭先 [illegible]
林山 [illegible]
高 [illegible]
許孟 [illegible]

荊妻河本梅子（舊姓名陳氏梅）儀九月三十日出産の爲め福永病院に入院し出産後同日午後十時三十分逝去致候間生前の知諸彦に御通知に代へ謹告仕候
夫 河本朝枝
[illegible]

父鄭大明儀豫而病氣療養中ノ處藥石效ナク昨一日午前九時自宅ニ於テ永眠仕候條此段謹而御通知申上候
[illegible]
男 鄭重光
男 鄭祥光
親族 [illegible]
親戚 [illegible]
友人 [illegible]

父數馬儀豫テ病氣療養中ノ處藥石效無ク二日午前三十分死去致候間此段謹ミテ御通知申上候
[illegible]
長男 大島一稔
親戚 一同

[illegible]
香港行
大黒屋

住民重慶を脱出す
殘るは政權の公務員
見よ、重慶斷末魔の樣相

【廣東電話】最近重慶に在る某市民より香港家族への書信によれば大の如く重慶斷末魔の實狀を傳へてゐる [illegible]

出征將兵へ慰問袋
日婦臺南市支會事業計畫

[illegible]

臺南市の常會

[illegible]

軍人援護完璧へ
彰化市の行事決る

彰化市では來る三日から六日迄に [illegible]

甘蔗の徒食
嘉義市で禁止

[illegible]

大衆遠足會
皇奉高雄州支部

[illegible]

戰歿軍人と軍屬
高雄州で三日慰靈祭

[illegible]

東港郡の行事

[illegible]

米國の歷史は語る
人道を無視國際法蹂躙
見よ！限りなき米の罪惡を！

[illegible]

米國の取扱ひ

[illegible]

黑人に關ゆる

[illegible]

合衆國に輸入

[illegible]

"黑人"の地位向上が

[illegible]

異鄕に希望を

[illegible]

人種的反感と

[illegible]

我邦人勞働者

[illegible]

一億奮起國難に

[illegible]

國土防衛の完璧化
臺南市防衛團改組奉告祭

【臺南電話】臺南市では [illegible]

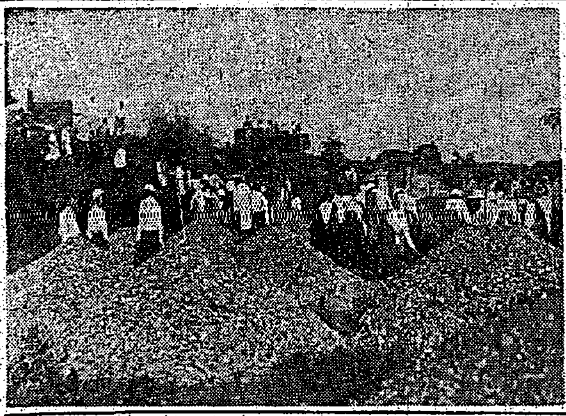

"尊い汗の體驗"

[illegible]

皇奉高雄州支部參與鍊成會

[illegible]

彰化郡の國語演習

[illegible]

お茶と花で
白衣の勇士を慰問

[illegible]

醫療で宣撫工作
林醫師瑞六の光榮に浴す

[illegible]

嘉義市で母性保護運動

[illegible]

海軍の簡閲點呼

[illegible]

嘉義市で防空打合

[illegible]

重要作物增産視察
森田臺中州知事農民を激勵す

[illegible]

高雄の秋季大清潔

[illegible]

市街庄職員
高雄州で表彰

[illegible]

日婦支會の結成奉告祭

[illegible]

水産業振興へ
東港郡の對策決定す

[illegible]

彰化地區方面事業關係者の鍊成

[illegible]

班に二枚宛
嘉義の彈丸切手消化運動

[illegible]

復舊豫算を決定
羅東郡災害の復舊急ぐ

[illegible]

赤誠の獻金

軍司令部（一日受付）國防獻金 [illegible]

海軍武官府（一日）國防獻金 [illegible]

恤兵金 [illegible]

獻品 [illegible]

愛の赤道 (201)
竹田敏彦 作　竹中一 畫

再びダバオへ（六）

[illegible]

自宅で習へる 中學講義錄
臺灣の獨學青少年諸君へ……

東京 [illegible] 學校出版部

小心・恐怖矯正 ドモリ
東京正生院

今日の映畫
- 國大世界館　晝夜二回　1 文化映畫 [illegible]　2 日本ニュース　3 青春の氣流
- 國臺灣劇　晝夜二回　1 砲の子供　2 [illegible]　3 日本ニュース　4 若者の勝利
- 國國際館　晝夜二回　1 [illegible]　2 日本ニュース　3 東亞 [illegible]　4 本 [illegible]
- 國芳乃館　晝夜二回　1 [illegible]　2 日本ニュース　3 本 [illegible]
- 國新世界館　晝夜二回　1 日本ニュース　2 [illegible]　3 [illegible]　4 南から歸つた人

血壓の話
[illegible]

急性淋疾 慢性淋疾
短期止痛、止膿、消炎
迅速に奏効し、短期に治療に導く。
有効根基を最も高率に含有する高度のスルフオンアミド劑
ザオキン
東京神田錦町 アルス商品部

治せ肺病
肋膜炎も同じ療法で
肺病まるくでお困りの方は吉田ドラッグへ御相談下さい
「藥を買ふ」 [illegible]